



# วิทยุขอดับไฟ

การไฟฟ้านครหลวง  
PROVINCIAL ELECTRICITY AUTHORITY

เลขที่ ก.๓ บพล.(บป) 00020 /๒๕๖๖  
ชื่อผู้รับ นายพัทธนันท์ พิชราสุวรรณชล  
ชื่อผู้ส่ง นายณรินทร์ เข็มทอง  
จำนวนเอกสารแนบ ๒ แผ่น

วันที่ ๒๒ สิงหาคม ๒๕๖๖  
ตำแหน่ง อก.บป.(ก๓)  
ตำแหน่ง ผจก.กฟอ.บพล.

ด้วยการไฟฟ้า อ.บ่อพลอย จะขอดับอนุมัติดับกระแสไฟฟ้าเพื่อการปฏิบัติงาน ปรับปรุงย้ายแนว  
เสาไฟฟ้าแรงสูง บ้านวังใหญ่ ม.๔ ต.ช่องด่าน หลัง DIS บ้านวังใหญ่ ม.๔ ต.ช่องด่าน รหัส BOP๑๐S-๐๓

สถานีไฟฟ้า บ่อพลอย ๑ ดังนี้

ที่	พิดเตอร์	วัน/เดือน/ปี	ตั้งแต่ เวลา	ถึงเวลา	ลักษณะงานที่ ปฏิบัติ	จาก	ถึง	ผู้ควบคุมงาน
๑	พิดเตอร์ ๑๐ สถานี บ่อพลอย ๑	<del>๒๒</del> ๒๒ ส.ค. ๖๖ <del>๒๓</del> ๒๓ ส.ค. ๖๖ 7-8 ก.ย. ๖๖ จิววัฒน์	๐๘.๓๐ น.	๑๗.๐๐ น.	ปรับปรุงย้าย แนว เสาไฟฟ้าแรงสูง บ้านวังใหญ่ ม.๔ ต.ช่องด่าน	DIS บ้านวัง ใหญ่ ม.๔ ต. ช่องด่าน รหัส BOP๑๐S- ๐๓	DIS ชค. ตรง ข้ามแยก เหมืองศิริมิตร บ้านวังใหญ่ ม.๔ ต.ช่องด่าน	นายประพัทธ์ เพชร วิโรจน์ชัย เจริญ โทร.๐๘๔-๗๒๗- ๗๘๒๑

ผู้ประสานงานการดับไฟ ชื่อ นายณเรศ พูลพจน์ ตำแหน่ง พชง.๖ โทร. ๐๘๔-๒๕๖๕๔๒๔  
ผู้ประสานงานหน้างาน ชื่อ นายประพัทธ์ เพชรวิโรจน์ชัย ตำแหน่ง พชง.๖ โทร. ๐๘๔-๗๒๗-๗๘๒๑

พื้นที่ ที่ขอดับไฟปฏิบัติงานมีสายเคเบิลใยแก้วนำแสงของ กฟภ.(หากมีโอกาสชำรุด ผคส.กรส.(ก.๓) จะไปตรวจสอบ  
ก่อนปฏิบัติงาน)

๑.มีสายเคเบิลใยแก้วนำแสง ๑.๑ มีโอกาสชำรุด ๑.๒ ไม่มีโอกาสชำรุด

๒.ไม่มีสายเคเบิลใยแก้วนำแสง

ลงชื่อ.....

(นายณรินทร์ เข็มทอง)

ตำแหน่ง ผจก.กฟอ.บ่อพลอย

๒๒ ส.ค. ๒๕๖๖

สำหรับแผนกควบคุมการจ่ายไฟ (ผคฟ.) กฟปก.๓

เรียน อก.ปบ.(ก.๓)

ผคฟ. พิจารณาแล้วเห็นควร

อนุมัติให้ดับไฟตามคำขอข้อ 1 ฟีดเดอร์ BOP10 จาก BOP10S-03 ถึง Dis ๕๓. ๓๕๐ ๖๓๖ ๖๓๖ ๖๓๖ ๖๓๖  
ในวันที่ ~~2-27-5.9.66~~ ตั้งแต่เวลา 08.30 น. ถึง 17.00 น. ตามใบสั่งทำสวิตซ์ซึ่งเลขที่ 1277/66  
7-8 ก.ย.66 อนุมัติให้ดับไฟตามคำขอข้อ ฟีดเดอร์ ..... จาก ..... ถึง .....  
ในวันที่ จีรวัดน ตั้งแต่เวลา ..... น. ถึง ..... น. ตามใบสั่งทำสวิตซ์ซึ่งเลขที่ .....  
อนุมัติให้ดับไฟตามคำขอข้อ ฟีดเดอร์ ..... จาก ..... ถึง .....  
ในวันที่ ..... ตั้งแต่เวลา ..... น. ถึง ..... น. ตามใบสั่งทำสวิตซ์ซึ่งเลขที่ .....  
อนุมัติให้ดับไฟตามคำขอข้อ ฟีดเดอร์ ..... จาก ..... ถึง .....  
ในวันที่ ..... ตั้งแต่เวลา ..... น. ถึง ..... น. ตามใบสั่งทำสวิตซ์ซึ่งเลขที่ .....  
อนุมัติให้ดับไฟตามคำขอข้อ ฟีดเดอร์ ..... จาก ..... ถึง .....  
ในวันที่ ..... ตั้งแต่เวลา ..... น. ถึง ..... น. ตามใบสั่งทำสวิตซ์ซึ่งเลขที่ .....  
พนักงานศูนย์ฯ นาย ๐๒5 โฉงจันทร ประสานงานขอดับไฟกับ ๖๓๖๓๕๓ พล.๖๓๖  
24 ธ.ค. 66

  
(วงสาวปิงชา นรย์ศิริ)  
๖๓๖ ๓๖๖๖ (ผคฟ.)

ผู้อนุมัติ

ที่ ก.๓ กปบ.(คฟ.)

เรียน ผจก. กฟอ.๖๓๖.

อก.วว.(ก.๓)

อนุมัติ และแจ้ง จป. เพื่อตรวจสอบความปลอดภัย,  
พร้อมทั้งลงข้อมูลแจ้งแผนดับไฟลงใน [www.pea.co.th](http://www.pea.co.th)



ขั้นตอนทำสวิตซ์ซึ่ง 2 แผ่น  
แผนผังแนบ 2 แผ่น

ผจฟ. .... (สถานีฯ .....)  
เพื่อทราบ และจัดพนักงานเข้าปฏิบัติงานร่วมกับ  
ศูนย์นครปฐม ตั้งแต่เวลา ..... น. เป็นต้นไปจนกว่างาน  
จะแล้วเสร็จ

  
(นายเลอพงศ์ แก่นจันทร์)  
รก.ปบ.(ก3) ปฏิบัติงานแทน อก.ปบ.(ก3)



## ใบสั่งทำสวิตชิง

1. สถานที่ทำงาน	บริเวณบ้านวังใหญ่		
2. กำหนดวันที่ทำงาน	<del>24-27 ส.ค. 66</del> 7-8 ก.ย. 66	ระหว่าง	08.30 น. ถึง 17.00 น.
3. ผู้ขอทำงาน	กฟอ.บพล. งานที่ทำ	ย้ายแนวเสาไฟฟ้าแรงสูง	ตามใบขอปฏิบัติงาน 1277/2566
4. เตรียมการสวิตชิงโดย	นายอมร โมกขพันธ์		วันที่ 24 สิงหาคม 2566
5. ตรวจสอบสวิตชิงโดย			วันที่ 24 สิงหาคม 2566
6. อนุมัติสวิตชิงโดย			วันที่ 24 สิงหาคม 2566
7. สั่งทำสวิตชิงโดย	1. นายนครินทร์, นายณัฐกาญจน์, นายสุธี, นายสามารถ (กะ1 00.00 น. - 08.00 น.) 2. นายสถาพร, นายพิชชา, นายวีรวิชัย, นายอมร (กะ2 08.00 น. - 16.00 น.) 3. นายพีรภัทร, นายขุนทอง, นายศักดิ์สิทธิ์, นายพนิต (กะ3 16.00 น. - 24.00 น.)		

ที่	รหัสอุปกรณ์	สภาพอุปกรณ์ ปกติก่อน ดำเนินการ	ดำเนินการ	เวลา	ผู้ดำเนินการ	ผู้สั่งการ	หมายเหตุ
1	ตรวจสอบสถานะอุปกรณ์และสวิตซ์ตัดตอน ก่อนทำการสวิตชิง (ดิม, เชา - ช่างเงิน)						
2	BOP10VB-01	"ON" Auto Reclose	"OFF" Auto Reclose		BOP		- Load 0.81 MW
3	BOP10R-01	Normal	Non-Reclosing, GND		บพล.		R บ้านวังใหญ่
4	ย้ายโหลด BOP10 บางส่วน (เปลี่ยนทางการจ่ายไฟ)						
5	ทำการ Bypass Recloser BOP10R-01 (บ้านวังใหญ่)						
6	Sw. Bypass	ปลด	สับ		บพล.		DIS BOP10R-01 บ้านวังใหญ่
7	BOP10R-01	สับ	ปลด		บพล.		R บ้านวังใหญ่
8	ทำการต่อตรงฟิวส์ของ Drop ชด. ข้ามถนนแยกเข้าเหมืองศิริมิตร						
9	Drop ชด. ข้ามถนน	ปลด	สับ		บพล.		D/O แยกเข้าเหมืองศิริมิตร
10	DIS. ชด. BOP10	สับ	ปลด (ใช้โหลดบัสเตอร์)		บพล.		DIS ตรงข้ามแยกศิริมิตร
11	เมื่อพร้อมดับไฟปฏิบัติงาน เวลา 08.30 น.						
12	BOP10S-03	สับ	ปลด (ใช้โหลดบัสเตอร์)		บพล.		DIS สยามโซล่า วังใหญ่
13	แจ้งผู้ควบคุมงาน ทำการทดสอบ, ข้อตกลงจุดจุด G1						
14	แจ้งผู้ควบคุมงาน ทำการทดสอบ, ข้อตกลงจุดจุด G2						
15	หลังจากดำเนินการแล้วเสร็จ พร้อมลงข้อมูลใน WE SAFE เรียบร้อย						
16	แจ้งพื้นที่ดับไฟให้ผู้ควบคุมงานรับทราบและปฏิบัติงานได้						
17	BOP10VB-01	"OFF" Auto Reclose	"ON" Auto Reclose		BOP		- -
สิ้นสุด Switching ช่วงเช้า							
18	เมื่อผู้ควบคุมงาน ปฏิบัติงานแล้วเสร็จ พร้อมจ่ายไฟ						
19	BOP10VB-01	"ON" Auto Reclose	"OFF" Auto Reclose		BOP		- -
20	แจ้งผู้ควบคุมงาน ทำการปลดข้อตกลงจุดจุด G1						
21	แจ้งผู้ควบคุมงาน ทำการปลดข้อตกลงจุดจุด G2						
22	หลังจากดำเนินการแล้วเสร็จ พร้อมลงข้อมูลใน WE SAFE เรียบร้อย						
23	จ่ายไฟคืนสู่ระบบ						
24	BOP10S-03	ปลด	สับ		บพล.		DIS สยามโซล่า วังใหญ่
25	ย้ายโหลด BOP10 บางส่วน (กลับคืนสภาพเดิม)						
26	DIS. ชด. BOP10	ปลด	สับ		บพล.		DIS ตรงข้ามแยกศิริมิตร

ที่	รหัสอุปกรณ์	สภาพอุปกรณ์ ปกติก่อน ดำเนินการ	ดำเนินการ	เวลา	ผู้ดำเนินการ	ผู้สั่งการ	หมายเหตุ
27	Drop ชค. ข้ามถนน	สับ	ปลด (ใช้โหลดบัสเตอร์)		บพล.		D/O แยกเข้าเหมืองศิริมิตร
28	BOP10R-01	ปลด	สับ คง Non Reclosing		บพล.		R บ้านวังใหญ่
29	Sw. Bypass	สับ	ปลด		บพล.		DIS BOP10R-01 บ้านวังใหญ่
30	BOP10VB-01	"OFF" Auto Reclose	"ON" Auto Reclose		BOP		- -
31	BOP10R-01	Non-Reclosing	Normal		บพล.		R บ้านวังใหญ่
สิ้นสุด Switching							

สถานะการจ่ายไฟก่อนปฏิบัติงาน

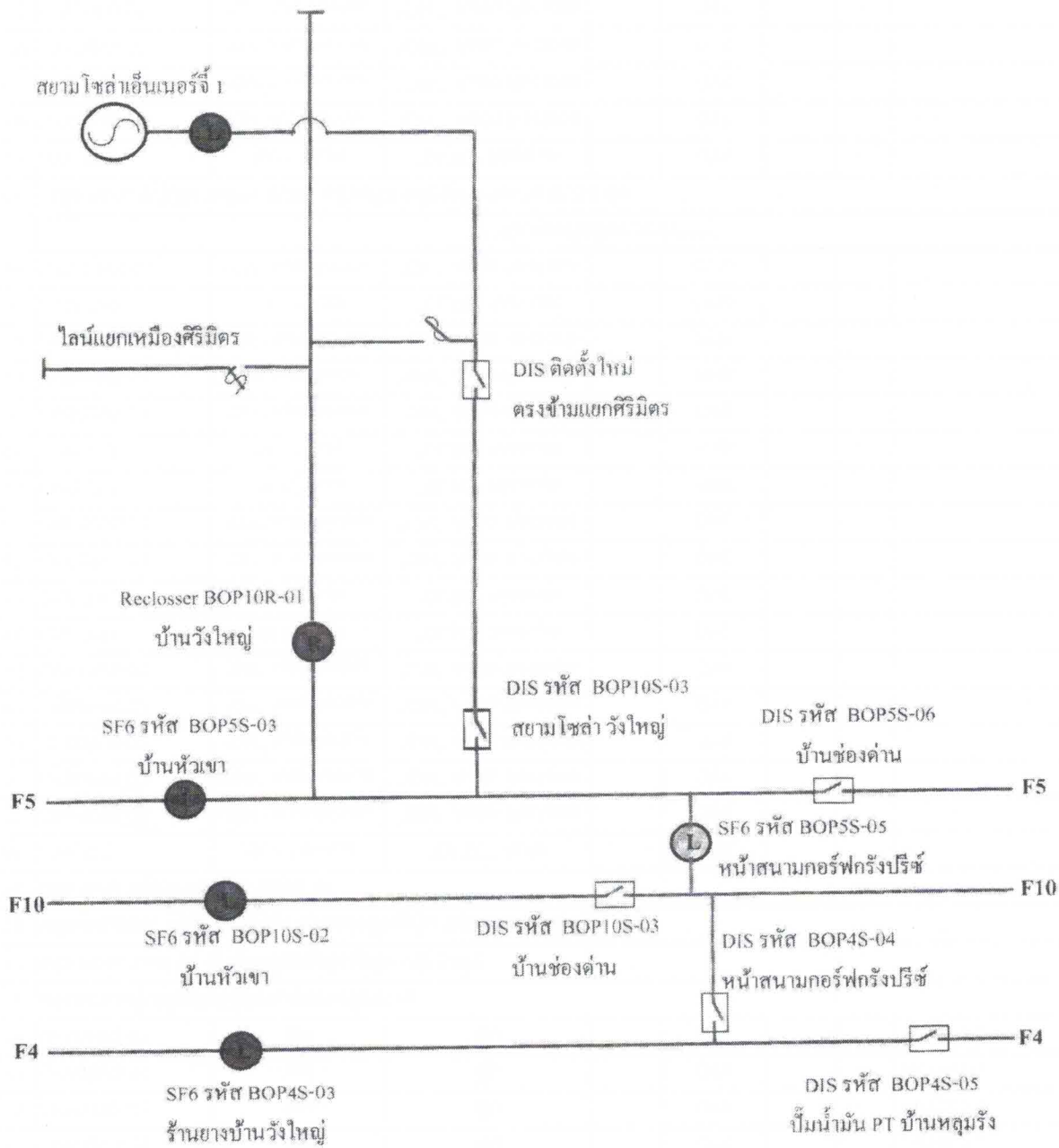



สถานะการจ่ายไฟขณะปฏิบัติงาน

